



AGENCE ROSSI
Géomètres-Experts
181, rue de la République
44100 Nantes

www.agence-rossi.fr
Siège social :
50 Rue Suarez - 73 200 ALBERTVILLE
Téléphone : 04 79 37 61 75 - Email : contact@agence-rossi.fr
Agence annexe - BOZEL (73)

DEPARTEMENT DE LA SAVOIE
Commune de MONTAILLEUR
Lieu-dit : "Fournieux"
Section : B - Parcelles n° 1481, 1482, 1483, 1546 et 1548

SAS BCI

Lotissement :
"Le clos des Pommiers"

Opération de Permis d'Aménager

Plan de composition

Réf. 20-034	Observations	Echelle : 1/250
Date 02/03/2020	Levé des lieux	N° Plan 4

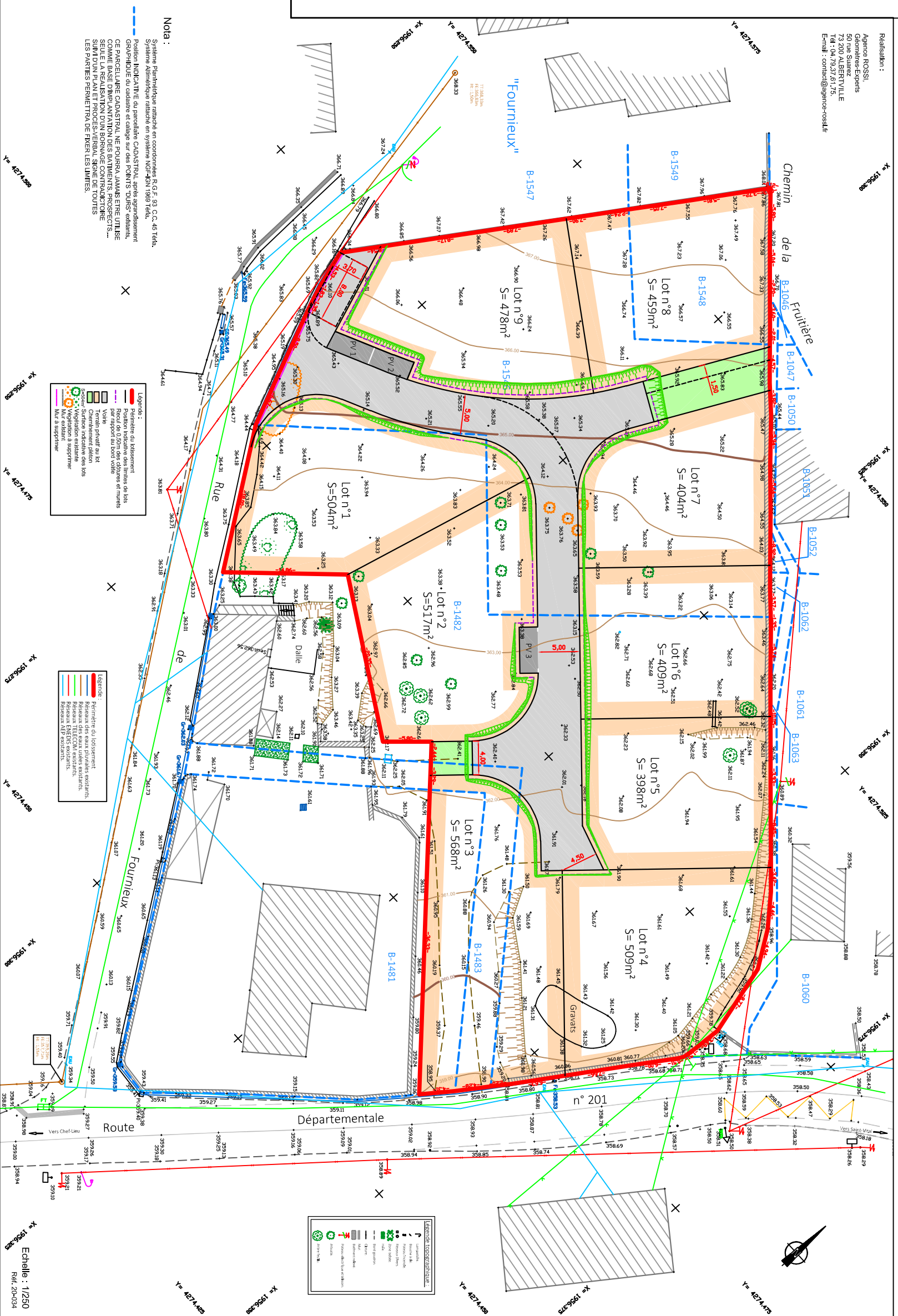

Nota :

Système planimétrique attaché en coordonnées R.G.E. 93 C.C.45 1678.
Système altimétrique rattaché en système NGF-MN 1989 Tenu.
Position INDICATIVE du parcelaire CADASTRAL, après rapprochement
GRAPHIQUE du cadastre et celui sur des POINTS "OURS" existants.
CE PARCELIER CADASTRAL NE POURRA JAMAIS ÊTRE UTILISÉ
COMME BASE DIMENSIONNELLE DES BÂTIMENTS, PROSPECTS...
SEULE LA RÉALISATION D'UN BORNAGE CONTRACTUELLE
SUivant UN PLAN ET PROCÈS-VERBAUX SIGNÉ DE TOUTES
LES PARTIES PERMETTRA DE FIXER LES LIMITES.

Légende :
- Perimètre du lotissement
- Fichier de 0,20m des cotes et murés par rapport au bord voirie
- Voirie
- Cheminement au lit
- Cheminement dans
- Surface indiquée des bois
- Mur à supprimer

Légende :
- Perimètre du lotissement
- Réseau des eaux d'égouts existants
- Réseau FIECOM existants
- Réseau IEF existants
- Réseau IEF existants
- Vers Chef-Lieu
- Vers Saint-Victor

LEGÈNDE :
- Perimètre du lotissement
- Fichier de 0,20m des cotes et murés par rapport au bord voirie
- Voirie
- Cheminement au lit
- Cheminement dans
- Surface indiquée des bois
- Mur à supprimer
- Vers Chef-Lieu
- Vers Saint-Victor

Echelle : 1/250
Réf. 20-034